



## TERMO DE APROVAÇÃO DE MEDIÇÃO

Aos 26 dias do mês de MARÇO, do ano de 2018, depois de procedida a medição e demarcação do terreno requerido ao Estado para legitimação/regularização pelo senhor (a) POLICIA MILITAR DO ESPÍRITO SANTO no lugar denominado RUA DVS MARTINS PESCADORES, CENTRO distrito de IBIRAÇU município de IBIRAÇU, achando-se presentes o(s) requerentes(s) e confrontantes, abaixo assinados, que declaram estar de acordo com a referida medição e cumpridos as exigências formais contidas na legislação estadual de terras em vigor eu, **Edson Pedrosa Oliveira**, encarregado de medições, subscrevo este termo que vai assinado também pelo requerente e confrontantes, responsabilizando-me pelas informações ora prestadas.

ASSINATURAS: Edson Pedrosa Oliveira  
**Edson Pedrosa Oliveira**  
 CREA-ES - Nº. 006572/ITD  
 Encarregado: Téc. em Desenvol. Agropecuário  
 Topógrafo

Requerente: Anderson LOUREIRO Barboza  
 **Anderson LOUREIRO Barboza**  
 TENEUTE CORONEL QOC PMES

Confrontantes: RG: 15.697-5 NF: 855367  
**Comandante do 5º BPM**

ENIVALDO SFALSIN FAQUETI  
 Matrícula: 6.279.898-2  
 Agente de Criminal

	Nome legível	Assinatura
1	<u>ENIVALDO SFALSIN FAQUETI</u>	<u>[Assinatura]</u>
2		
3		
4		
5		
6		
7		
8		
9		
10		

IDAF/E.R. de Colatina  
 No Proc.: 61243787  
 Fls.: 67  
 Rubrica: *[Signature]*

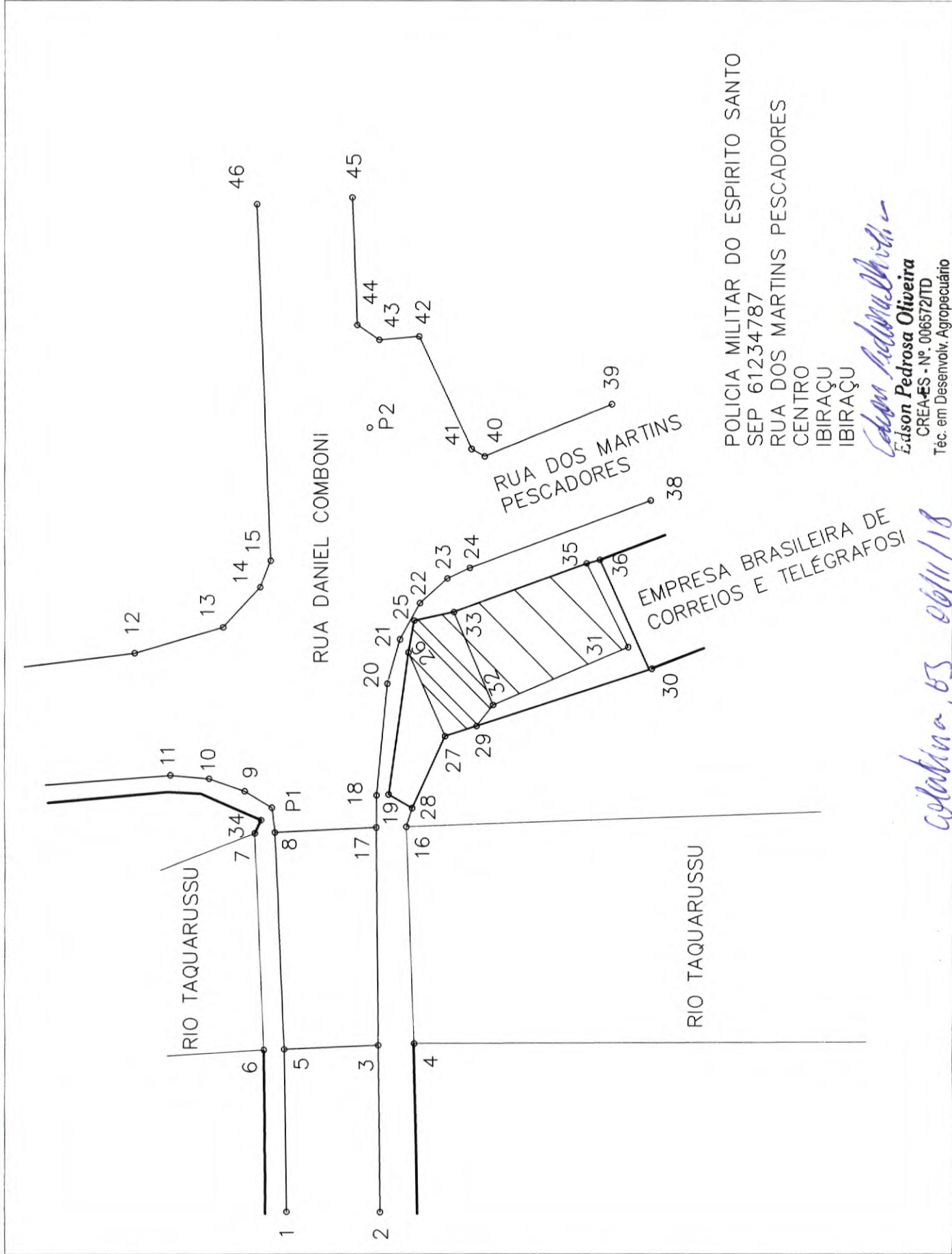

POLICIA MILITAR DO ESPIRITO SANTO  
 SEP 61234787  
 RUA DOS MARTINS PESCADORES  
 CENTRO  
 IBIRAÇU  
 IBIRAÇU

*Edson Pedrosa Oliveira*  
**Edson Pedrosa Oliveira**  
 CREA-ES - Nº. 006572/ITD  
 Téc. em Desenvol. Agropecuário

EMPRESA BRASILEIRA DE  
 CORREIOS E TELÉGRAFOS

*Colatina, ES 06/11/18*

Folhas Nº 62 Processo Nº 61243787 Rubrica Edson

AO GETCAR  
SOLICITAÇÃO PARA CONFEÇÃO DE PEÇAS  
CARTOGRAFICAS.

colabine BS 06/11/18 Edson Pedrosa Oliveira

**Edson Pedrosa Oliveira**  
CREA-ES - Nº. 006572/TD  
Téc. em Desenv. Agropecuário  
Topógrafo

A tec. Fabiane  
para atendimento.

em 21/11/18



**Vailson Schineider**  
Chefe da Seção de Geografia  
e Cartografia/IDAF

Ao GETCAR,  
após confecção de peças técnicas, segue processo para  
prosseguimento

Em 20/11/18

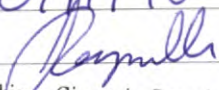
  
**Fabiana Giacomini Rampinelli**  
Técnica em Desenvolvimento  
Agropecuário  
CREA-ES 031098/TD



## MEMORIAL DESCRITIVO

Interessado: **ESTADO DO ESPÍRITO SANTO-DPM-IBIRAÇU**  
Município: **IBIRAÇU**  
Distrito: **SEDE**  
Local: **RUA DOS MARTINS PESCADORES, CENTRO**  
Área (m<sup>2</sup>): **155,381**  
Perímetro (m/l): **59,13**

Inicia-se a descrição deste perímetro no vértice **19**, de coordenadas **N 7.806.668,586** m. e **E 356.836,959** m., situado no limite com **RIO TAQUARUSSU E RUA DANIEL COMBONI**, deste, segue com azimute de **97°21'59"** e distância de **10,322** m., confrontando neste trecho com **RUA DANIEL COMBONI**, até o vértice **26**, de coordenadas **N 7.806.667,262** m. e **E 356.847,195** m.; deste, segue com azimute de **100°07'00"** e distância de **2,324** m., confrontando neste trecho com **RUA DANIEL COMBONI**, até o vértice **25**, de coordenadas **N 7.806.666,854** m. e **E 356.849,483** m.; deste, segue com azimute de **167°21'53"** e distância de **2,957** m., confrontando neste trecho com **RUA DOS MARTINS PESCADORES**, até o vértice **33**, de coordenadas **N 7.806.663,969** m. e **E 356.850,130** m.; deste, segue com azimute de **159°18'23"** e distância de **10,289** m., confrontando neste trecho com **RUA DOS MARTINS PESCADORES**, até o vértice **35**, de coordenadas **N 7.806.654,344** m. e **E 356.853,766** m.; deste, segue com azimute de **164°08'02"** e distância de **1,001** m., confrontando neste trecho com **RUA DOS MARTINS PESCADORES**, até o vértice **36**, de coordenadas **N 7.806.653,380** m. e **E 356.854,040** m.; deste, segue com azimute de **243°39'01"** e distância de **8,706** m., confrontando neste trecho com **EMPRESA BRASILEIRA DE CORREIOS E TELÉGRAFOS**, até o vértice **30**, de coordenadas **N 7.806.649,516** m. e **E 356.846,238** m.; deste, segue com azimute de **341°31'28"** e distância de **13,408** m., confrontando neste trecho com **RIO TAQUARUSSU**, até o vértice **29**, de coordenadas **N 7.806.662,233** m. e **E 356.841,989** m.; deste, segue com azimute de **341°41'16"** e distância de **2,406** m., confrontando neste trecho com **RIO TAQUARUSSU**, até o vértice **27**, de coordenadas **N 7.806.664,516** m. e **E 356.841,233** m.; deste, segue com azimute de **294°01'33"** e distância de **5,739** m., confrontando neste trecho com **RIO TAQUARUSSU**, até o vértice **28**, de coordenadas **N 7.806.666,853** m. e **E 356.835,992** m.; deste, segue com azimute de **29°09'42"** e distância de **1,984** m., confrontando neste trecho com **RIO TAQUARUSSU**, até o vértice **19**, de coordenadas **N 7.806.668,586** m. e **E 356.836,959** m.; ponto inicial da descrição deste perímetro.

Obs.: As coordenadas dos pontos iniciais P1 e P2 da poligonal topográfica foram obtidas por GPS Geodésico, ASTECH, PROMARK, Geóide (EGM96), Fuso 24-Sul, Datum SIRGAS 2000.



Vitória - ES, 20 de Novembro de 2018.

*Edson Pedreira Oliveira*

Responsável Técnico:



OBSERVAÇÃO	
Área construída (área hachurada)	106,17 m <sup>2</sup>



GOVERNO DO ESTADO DO ESPÍRITO SANTO  
 SECRETARIA DE ESTADO DA AGRICULTURA, ABASTECIMENTO, AQUICULTURA E PESCA  
 INSTITUTO DE DEFESA AGROPECUÁRIA E FLORESTAL DO ESPÍRITO SANTO



PLANTA TOPOGRÁFICA

Interessado: Estado do Espírito Santo – DPM – Ibirapu

Município: Ibirapu  
 Distrito: Sede  
 Local: Rua dos Martins Pescadores, Centro

Obs: As coordenadas dos pontos iniciais P1 e P2 da poligonal topográfica foram obtidas por GPS Geodésico, ASHTECH, PROMARK, Geóide (EGM96), Fuso 24-Sul, Datum SIRGAS 2000.

Executor:  
*Edson Roberto Oliveira*

Área Total (m<sup>2</sup>):  
 155,381

Perímetro (m/l):  
 59,13

Escala:  
 1/250

Data:  
 20/11/2018



## MEMORIAL DESCRITIVO

Interessado: **ESTADO DO ESPÍRITO SANTO-DPM-IBIRAÇU**

Município: **IBIRAÇU**

Distrito: **SEDE**

Local: **RUA DOS MARTINS PESCADORES, CENTRO**

Área (m<sup>2</sup>): **155,381**

Perímetro (m/l): **59,13**

Inicia-se a descrição deste perímetro no vértice **19**, de coordenadas **N 7.806.668,586** m. e **E 356.836,959** m., situado no limite com **RIO TAQUARUSSU E RUA DANIEL COMBONI**, deste, segue com azimute de **97°21'59"** e distância de **10,322** m., confrontando neste trecho com **RUA DANIEL COMBONI**, até o vértice **26**, de coordenadas **N 7.806.667,262** m. e **E 356.847,195** m.; deste, segue com azimute de **100°07'00"** e distância de **2,324** m., confrontando neste trecho com **RUA DANIEL COMBONI**, até o vértice **25**, de coordenadas **N 7.806.666,854** m. e **E 356.849,483** m.; deste, segue com azimute de **167°21'53"** e distância de **2,957** m., confrontando neste trecho com **RUA DOS MARTINS PESCADORES**, até o vértice **33**, de coordenadas **N 7.806.663,969** m. e **E 356.850,130** m.; deste, segue com azimute de **159°18'23"** e distância de **10,289** m., confrontando neste trecho com **RUA DOS MARTINS PESCADORES**, até o vértice **35**, de coordenadas **N 7.806.654,344** m. e **E 356.853,766** m.; deste, segue com azimute de **164°08'02"** e distância de **1,001** m., confrontando neste trecho com **RUA DOS MARTINS PESCADORES**, até o vértice **36**, de coordenadas **N 7.806.653,380** m. e **E 356.854,040** m.; deste, segue com azimute de **243°39'01"** e distância de **8,706** m., confrontando neste trecho com **EMPRESA BRASILEIRA DE CORREIOS E TELÉGRAFOS**, até o vértice **30**, de coordenadas **N 7.806.649,516** m. e **E 356.846,238** m.; deste, segue com azimute de **341°31'28"** e distância de **13,408** m., confrontando neste trecho com **RIO TAQUARUSSU**, até o vértice **29**, de coordenadas **N 7.806.662,233** m. e **E 356.841,989** m.; deste, segue com azimute de **341°41'16"** e distância de **2,406** m., confrontando neste trecho com **RIO TAQUARUSSU**, até o vértice **27**, de coordenadas **N 7.806.664,516** m. e **E 356.841,233** m.; deste, segue com azimute de **294°01'33"** e distância de **5,739** m., confrontando neste trecho com **RIO TAQUARUSSU**, até o vértice **28**, de coordenadas **N 7.806.666,853** m. e **E 356.835,992** m.; deste, segue com azimute de **29°09'42"** e distância de **1,984** m., confrontando neste trecho com **RIO TAQUARUSSU**, até o vértice **19**, de coordenadas **N 7.806.668,586** m. e **E 356.836,959** m.; ponto inicial da descrição deste perímetro.

Obs.: As coordenadas dos pontos iniciais P1 e P2 da poligonal topográfica foram obtidas por GPS Geodésico, ASTECH, PROMARK, Geóide (EGM96), Fuso 24-Sul, Datum SIRGAS 2000.



Vitória - ES, 20 de Novembro de 2018.



*Edson Pedrona Oliveira*

Responsável Técnico:





OBSERVAÇÃO	
Área construída (área hachurada)	106,17 m <sup>2</sup>

	<p><b>GOVERNO DO ESTADO DO ESPÍRITO SANTO</b>                  SECRETARIA DE ESTADO DA AGRICULTURA, ABASTECIMENTO, AQUICULTURA E PESCA                  INSTITUTO DE DEFESA AGROPECUÁRIA E FLORESTAL DO ESPÍRITO SANTO</p>	
<b>PLANTA TOPOGRÁFICA</b>		
Interessado: <b>Estado do Espírito Santo – DPM – Ibirapu</b>		
Município: Ibirapu Distrito: Sede Local: Rua dos Martins Pescadores, Centro		Obs: As coordenadas dos pontos iniciais P1 e P2 da poligonal topográfica foram obtidas por GPS Geodésico, ASHTECH, PROMARK, Geóide (EGM96), Fuso 24-Sul, Datum SIRGAS 2000.
Executor: 	Área Total (m <sup>2</sup> ): 155,381	Perímetro (m/l): 59,13
	Escala: 1/250	Data: 20/11/2018



## A Gerencia Regional

### Colatina

Para assinatura do RT nas peças técnicas de fls. 63/66 e juntar aos autos, rascunho da ART e boleto de cobrança, para que o GETCAR providencie o pagamento, visando atender solicitação de fls. 56.

Vitória, 20 de novembro de 2018.

  
Robson de Almeida Britto

Gerente de Terras e Cartografia – GETCAR

Minuta de ART - Anotação de Responsabilidade Técnica  
**NÃO POSSUI VALOR JURÍDICO.**

Em débito - Rascunho para simples conferência de dados.

ART de Obra ou Serviço  
**0820180131435**

ART de Equipe

68  
Edson

1. Responsável Técnico

<b>EDSON PEDROSA OLIVEIRA</b>	
Título profissional: <b>TÉCNICO EM ESTRADAS</b>	<b>RNP: 0800036913</b>
	<b>Registro: ES-006572/TD</b>
Empresa contratada: <b>SERVIÇO AUTÔNOMO</b>	<b>Registro: 999999</b>

2. Dados do Contrato

Contratante: <b>INSTITUTO DE DEFESA AGROPECUARIA E FLORESTAL DO ESPIRITO SANTO</b>	CPF/CNPJ: <b>022540000100</b>
Rua: <b>RUA RUA DESEMBARGADOR JOSÉ FORTUNATO RIBEIRO</b>	Nº: <b>95</b>
Complemento:	CEP: <b>06600000</b>
Cidade: <b>VITÓRIA</b>	UF: <b>ES</b>
Telefone: <b>2736363765</b>	Bairro: <b>PRIMEIRA PRAIA</b>
Contrato:	Nº do Aditivo: <b>0</b>
Valor do Contrato/Honorários: <b>R\$0,00</b>	Tipo de contrato: <b>PESSOA JURÍDICA</b>

3. Dados da Obra/Serviço

Rua: <b>RUA DOS MARTINS PESCADORES</b>	Nº:		
Complemento:	Bairro: <b>CENTRO</b>	Quadra	Lote
Cidade: <b>IBIRAÇU</b>	UF: <b>ES</b>	CEP: <b>29670000</b>	
Data de início: <b>26/03/2018</b>	Prev. Término: <b>26/03/2018</b>	Coord. Geogr.:	
Proprietário: <b>POLICIA MILITAR DO ESTADO DO ESPÍRITO SANTO</b>	CPF/CNPJ: <b>27476373000190</b>		

4. Atividade Técnica

Qtde de Pavimento(s): <b>1</b>	Nº Pavimento(s): <b>1</b>	Dimensão: <b>155,38</b>	Unidade de medida: <b>M2</b>
ATIVIDADE(S) TÉCNICA(S): <b>36 - 8.1 - EXECUÇÃO DE OBRA</b>			
PARTICIPAÇÃO:			
NATUREZA: <b>100 - RESPONSABILIDADE TÉCNICA</b>			
NÍVEL: <b>104 - EXECUÇÃO</b>			
NATUREZA DO(S) SERVIÇO(S): <b>6101 - TRABALHOS TOPOGRÁFICOS</b>			
TIPO DA OBRA/SERVIÇO: <b>601 - LEVANTAMENTOS TOPOGRÁFICOS</b>			
PROJETO(S)/SERVIÇO(S): <b>100 - NENHUM</b>			
Apos a conclusão das atividades técnicas, o profissional deverá proceder a baixa desta ART.			

5. Observações

Entidade contratada:	
NENHUMA	

Valor ART: R\$ 82,94

*Edson Pedrosa Oliveira*  
**Edson Pedrosa Oliveira**  
CREA-ES - Nº. 006572/TD  
Téc. em Desenvol. Agropecuário  
Topógrafo

Folhas Nº 69 Processo Nº 61243787 Rubrica Capital

AO GBTCAR  
SEGUIE PARA CUNTAÇÃO DO BOLETO  
DE COBRANÇA REFERENTE A ART. DE  
EXECUÇÃO DE SERVIÇOS.

Edson Pedrosa Oliveira  
Colado em 30/11/2018

**Edson Pedrosa Oliveira**  
CREA-ES - Nº. 006572/10  
Téc. em Desenvol. Agropecuário  
Topógrafo

Anotação de Responsabilidade Técnica - ART  
Lei nº 6.496, de 7 de dezembro de 1977  
Conselho Regional de Engenharia e Agronomia do ES

**1. Responsável Técnico**

**EDSON PEDROSA OLIVEIRA**

Título profissional: **TÉCNICO EM ESTRADAS**

Empresa contratada: **SERVIÇO AUTÔNOMO**



RNP: 0800036913  
Registro: ES-006572TD  
Registro: 999999

**2. Dados do Contrato**

Contratante: **INSTITUTO DE DEFESA AGROPECUÁRIA E FLORESTAL DO ESPÍRITO SANTO**

CPF/CNPJ: 0225466000100

Rua: **RUA RUA DESEMBARGADOR JOSÉ FORTUNATO RIBEIRO**

Nº: 95

Complemento:

UF: ES

Cidade: **VITÓRIA**

Bairro: **MATA DA PRAIA**

Telefone: 2736363765

Nº do Aditivo: 0

Contrato:

Valor do Contrato/Honorários: **R\$0,00**

Tipo de contratante: **PESSOA JURÍDICA**

**3. Dados da Obra/Serviço**

Rua: **RUA DOS MARTINS PESCADORES**

Nº: **1**

Bairro: **CENTRO**

Complemento:

UF: ES

Cidade: **IBIRACU**

Quadra **Lote**

Data de início: 26/03/2018

Prev. Término: 26/03/2018

Proprietário: **POLÍCIA MILITAR DO ESTADO DO ESPÍRITO SANTO**

Coord. Geogr.: **CPF/CNPJ: 27476373000190**

**4. Atividade Técnica**

Obra de Pavimentação: 1 Nº Pavimento(s): 1 Dimensão/Quantidade: 155,38 Unidade de medida: M2

ATIVIDADES TÉCNICAS: 35 - 5.1 - EXECUÇÃO DE OBRA

PARTICIPAÇÃO: 100 - RESPONSABILIDADE TÉCNICA

NÍVEL: 104 - EXECUÇÃO

NATUREZA DO(S) SERVIÇO(S): 5101 - TRABALHOS TOPOGRÁFICOS

TIPO DA OBRA/SERVIÇO: 601 - LEVANTAMENTOS TOPOGRÁFICOS

PROJETO(S)/SERVIÇO(S): 100 - NENHUM

Após a conclusão das atividades técnicas, o profissional deverá proceder a baixa desta ART.

**5. Observações**

**6. Declarações**

Atestamos: -declara a aplicabilidade das regras de acessibilidade previstas nas normas técnicas da ABNT, na legislação específica e no Decreto nº5.296, de 2 de dezembro de 2004, às atividades profissionais acima relacionadas.>

**7. Entidade de classe**

NENHUMA ENTIDADE

**8. Assinaturas**

Declaro serem verdadeiras as informações acima.

Local *Edson Pedrosa Oliveira* Data *06/04/18*

*Edson Pedrosa Oliveira* CPF: 9131105767

EDSON PEDROSA OLIVEIRA - CPF: 9131105767

INSTITUTO DE DEFESA AGROPECUÁRIA E FLORESTAL DO ESPÍRITO

SANTO - CPF/CNPJ: 0225466000100

Valor ART: R\$ 82,84 Registrada em: 30/11/2018 Data de pagamento: 11/12/2018

**9. Informações**

- A ART é válida somente quando quitada, podendo sua conferência ser realizada no site do CREA.
- A autenticidade deste documento pode ser verificada no site [www.creaes.org.br](http://www.creaes.org.br) ou [www.confisa.org.br](http://www.confisa.org.br)
- A guarda da via assinada da ART será de responsabilidade do profissional e do contratante com o objetivo de documentar o vínculo contratual.

[www.creaes.org.br](http://www.creaes.org.br)

[creaes@creaes.org.br](mailto:creaes@creaes.org.br)

[art@creaes.org.br](mailto:art@creaes.org.br)

Valor Pago: R\$ 82,84



**CREA-ES**

Associação dos Engenheiros e Agrônomos do Espírito Santo

Nosso Número: 14000000002694563

70/2